

Pianta quotata PIANO TERRA

Pianta quotata PIANO PRIMO

Pianta quotata PIANO SECONDO

Sezione A-A

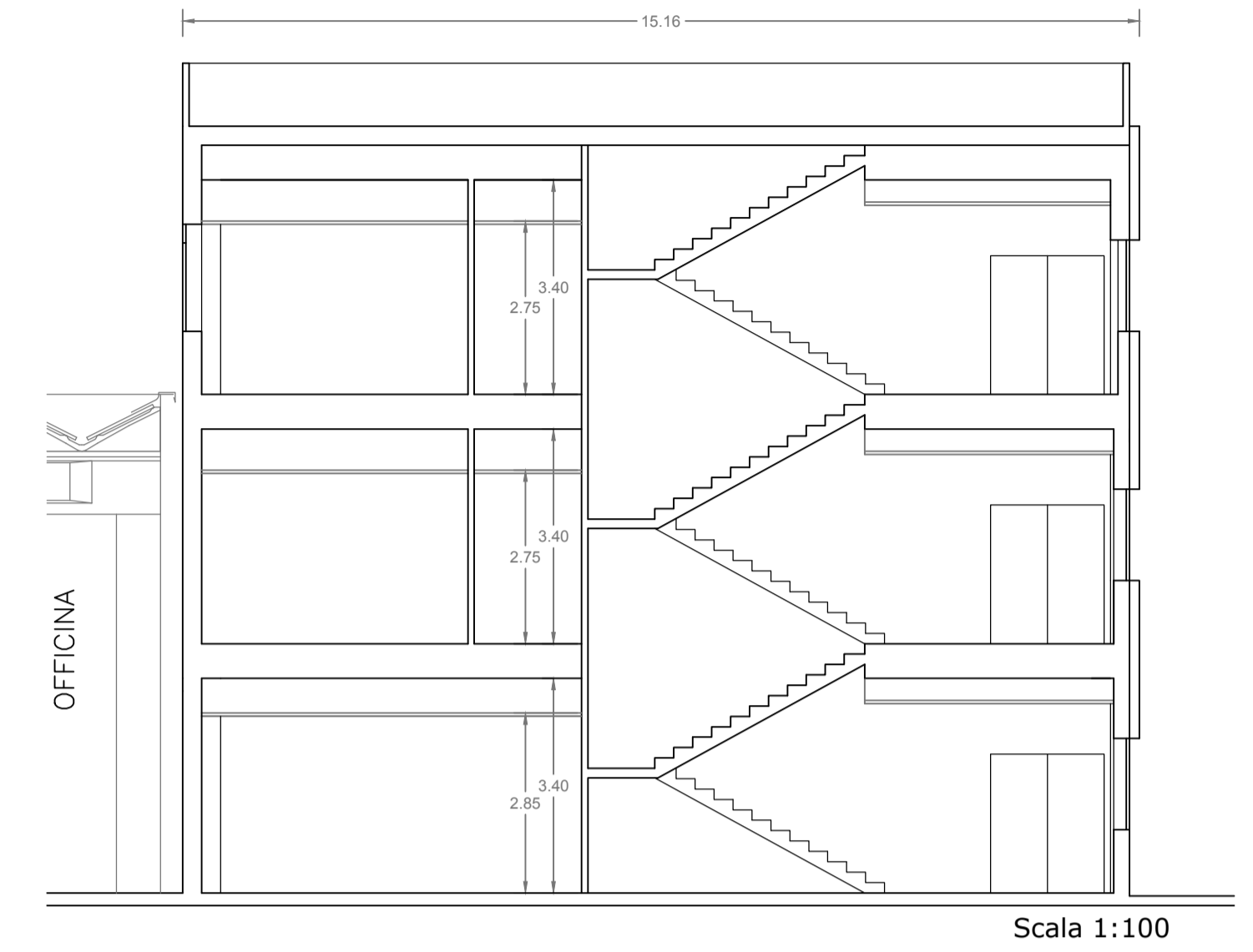
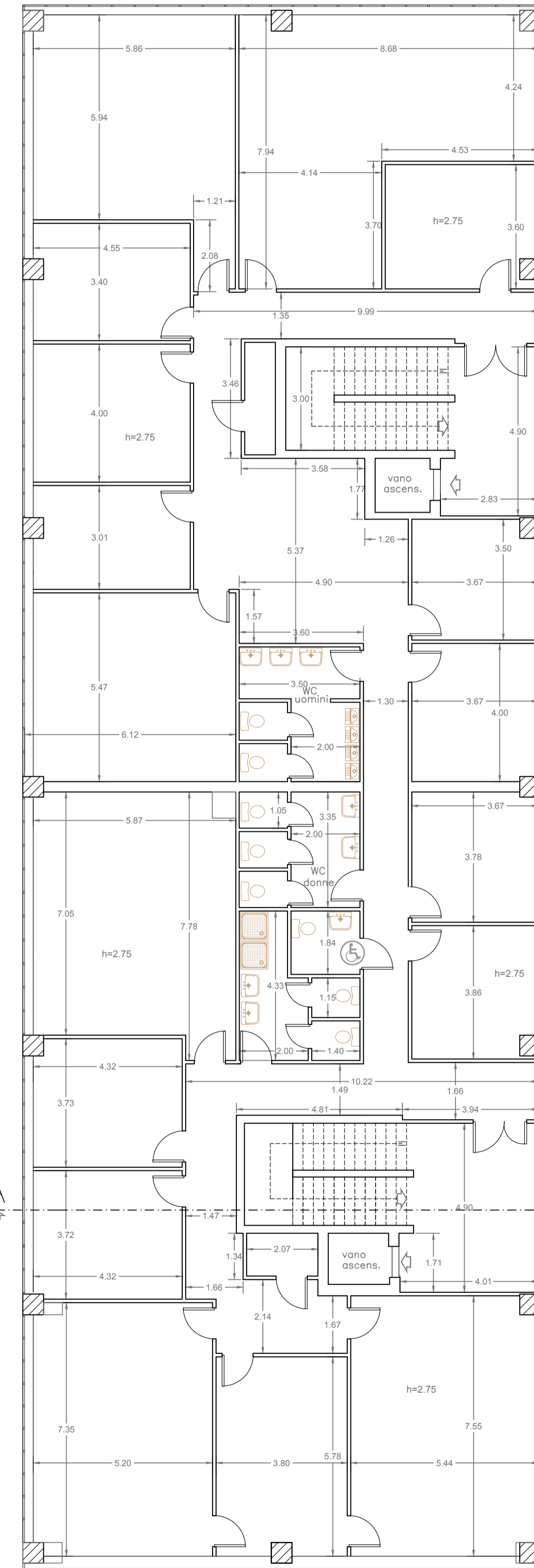
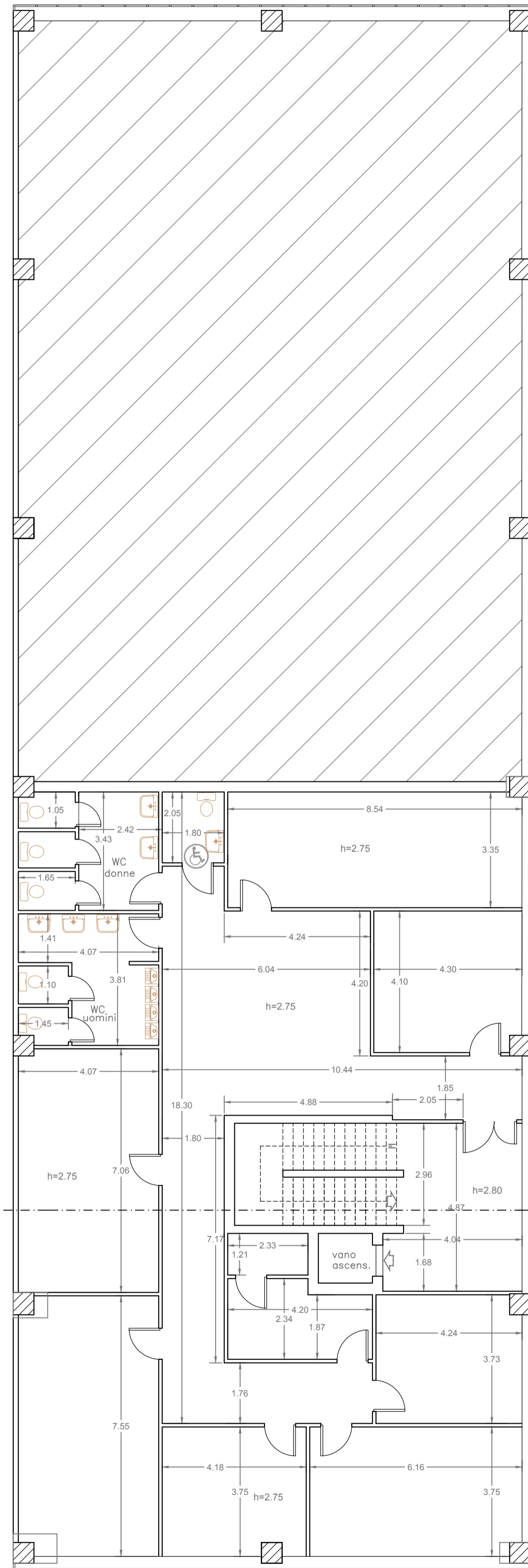
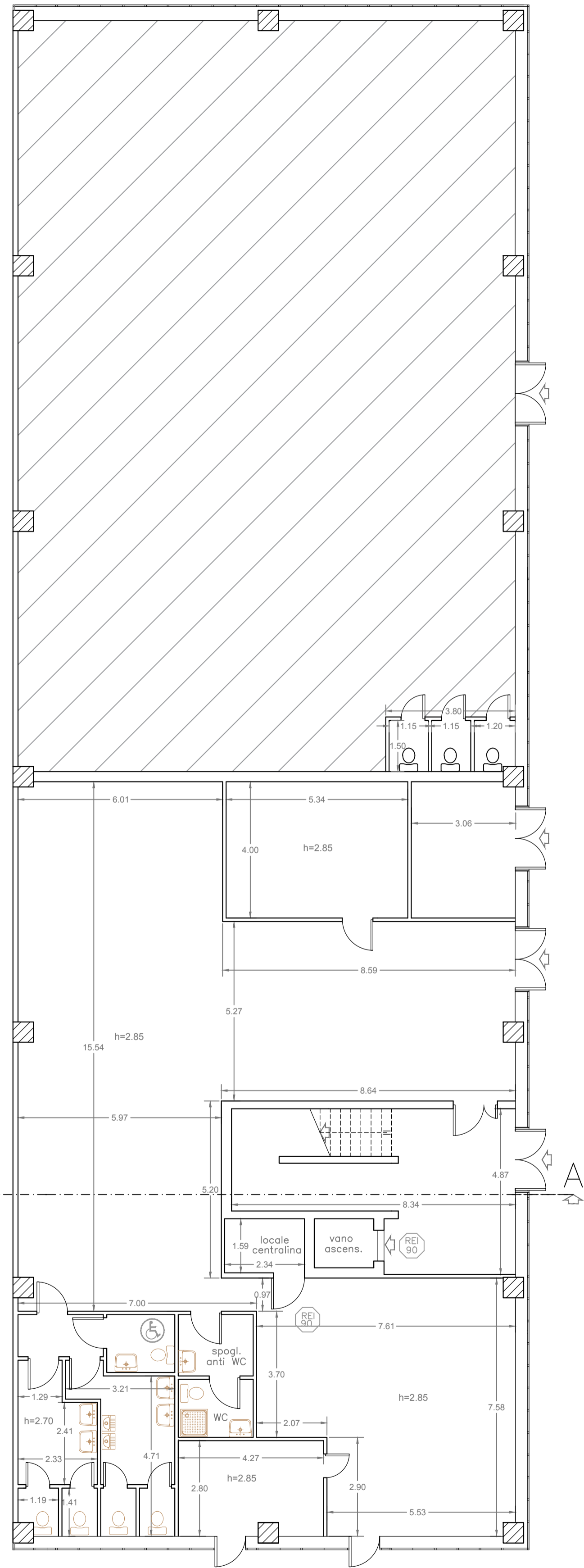

Scala 1:100

STUDIO ASSOCIATO CRISAFULLI	
INGEGNERIA_ARCHITETTURA	
DOTT.ING. MASSIMO CRISAFULLI (CIVILE-EDILE) 1881 'A' DAL 14-02-85 DOTT.GEOM. ATTILIO CRISAFULLI (PIANIFICATORE I.) 2468 DAL 15-04-89 DOTT.ING. ALBERTO CRISAFULLI (CIVILE TRASPORTI) 3153 'A' DAL 22-03-95 DOTT.ING.ARCH. FABIOLA CRISAFULLI (EDILE-ARCHITETTURA) A6689 DAL 05-03-14 A2447 DAL 11-02-16	VIA CENTURIPPE 2/A_95128 CATANIA TEL/FAX_095431232 TEL/FAX_095502949 EMAIL_STUDIOCRISAFULLI@VIRGILIO.IT
COMUNE CATANIA	TAVOLA TAV. 1
OGGETTO STATO DI FATTO PIANTE SEZIONE	
DITTA PROPRIETARIA AMT CATANIA SPA	PROGETTISTA DOTT.ING.MASSIMO CRISAFULLI
SCALA_1:100 DATA_10-07-17 FILE_ REV_28-02-18	COLLABORATORI ING. MARCO TOSTO ARCH. GIOVANNA FELTRI ING. ELISA RUSSO REDATTO_MAR CONTROLLATO_ATT APPROVATO_MAX
C.F./P.I. 03333090870	