

# STUDIO ASSOCIATO CRISAFULLI

## INGEGNERIA\_ARCHITETTURA

DOTT.ING. MASSIMO CRISAFULLI  
(CIVILE-EDILE)  
1881 "A" DAL 14-02-85

VIA CENTURIPPE 2/A\_95128 CATANIA

DOTT.GEOM. ATTILIO CRISAFULLI  
(PIANIFICATORE I.)  
2468 DAL 15-04-89

TEL/FAX\_095431232

DOTT.ING. ALBERTO CRISAFULLI  
(CIVILE-TRASPORTI)  
3153 "A" DAL 22-03-95

TEL/FAX\_095502949

DOTT.ING.ARCH. FABIOLA CRISAFULLI  
(EDILE-ARCHITETTURA)  
A6689 DAL 05-03-14  
A2447 DAL 11-02-16

EMAIL\_STUDIOCRISAFULLI@VIRGILIO.IT

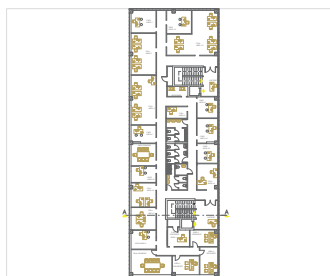

COMUNE

CATANIA

OGGETTO

QUADRO  
ECONOMICO

MANUTENZIONE STRAORDINARIA  
DELL'EDIFICIO "UFFICI E SPOGLIATOI" DEL  
CENTRO DIREZIONALE AMT DI PANTANO  
D'ARCI

DITTA PROPRIETARIA

AMT CATANIA SPA

PROGETTISTA

DOTT.ING.MASSIMO CRISAFULLI



SCALA\_

DATA\_10-07-17

FILE\_

REV\_07-08-18

COLLABORATORI

ING. MARCO TOSTO  
ARCH. GIOVANNA FELTRI  
ING. ELISA RUSSO

REDATTO\_MAR

CONTROLLATO\_ATT

APPROVATO\_MAX

C.F./P.I. 03333090870

