

PIANTA PIANO PRIMO_Scala 1:100

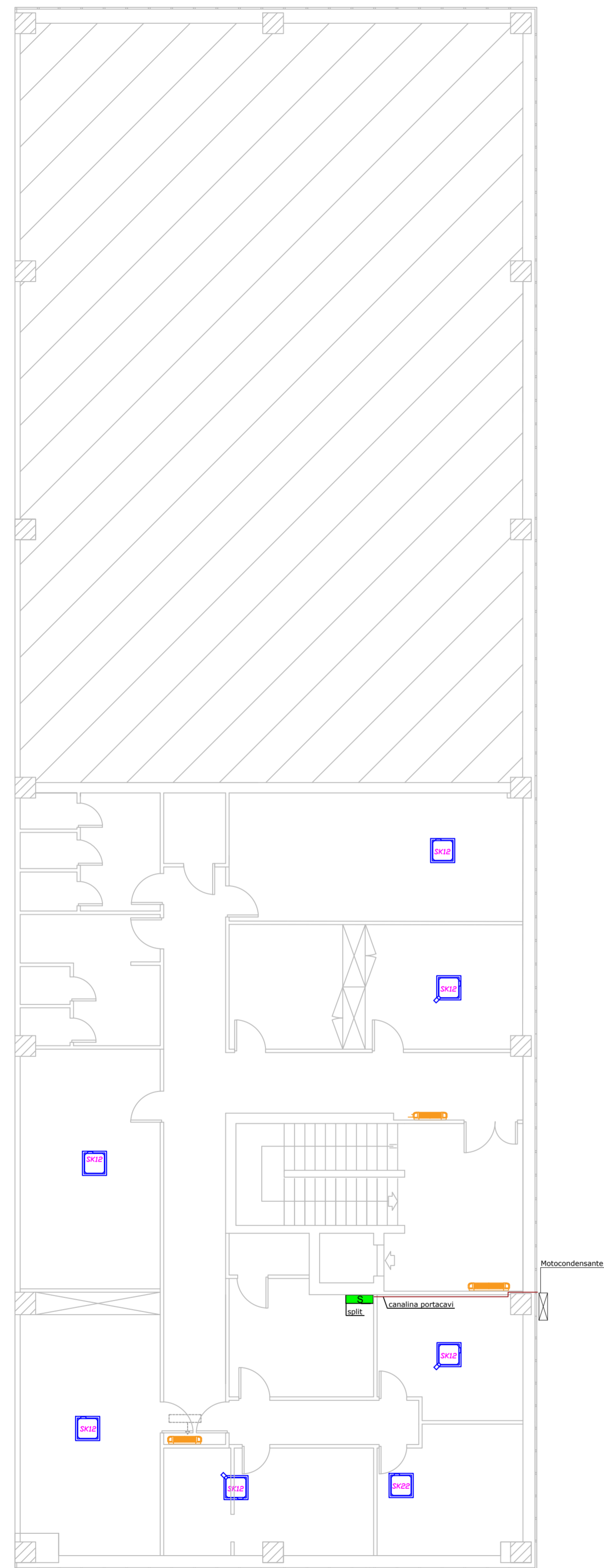

PIANTA PIANO SECONDO_Scala 1:100

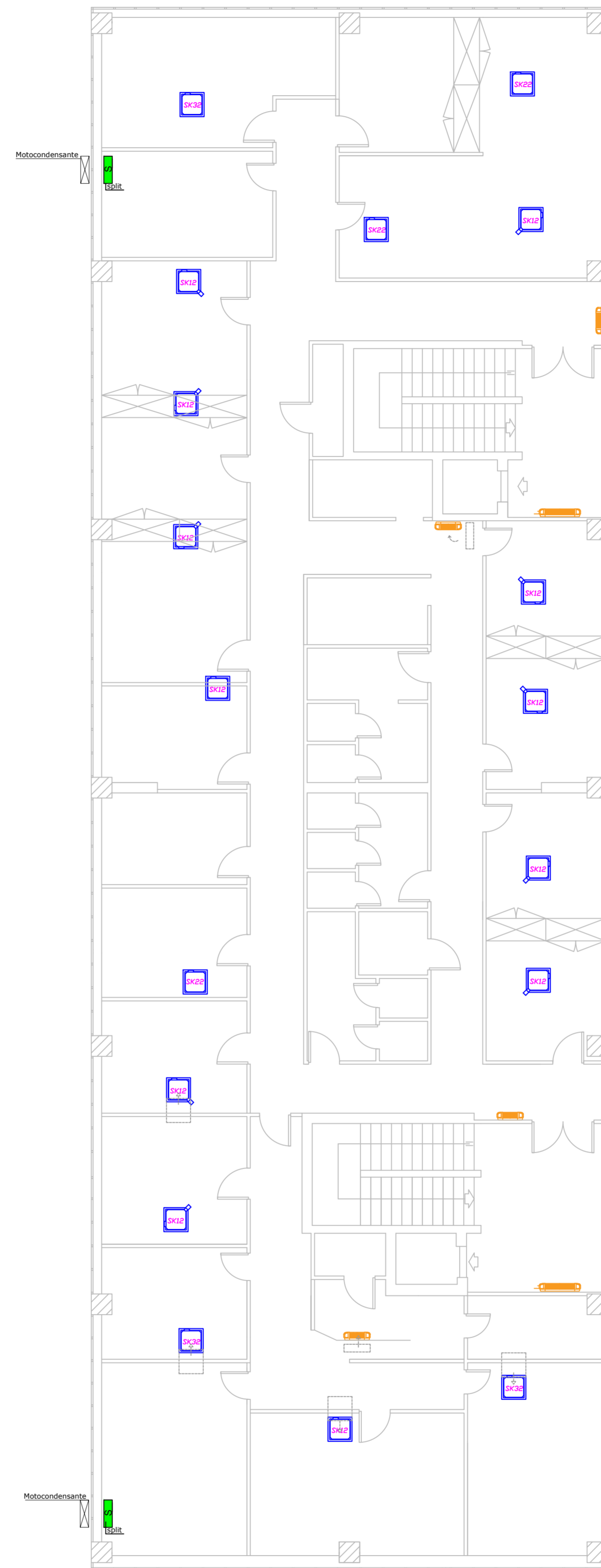

- Split
- Motocondensanti
- Termoventilconvettori a terra (esistenti)
- Termoventilconvettori a soffitto (esistenti)
- Posizione originaria termoventilconvettori a terra (esistenti)
- Posizione originaria termoventilconvettori a soffitto (esistenti)

STUDIO ASSOCIATO CRISAFULLI	
INGEGNERIA_ARCHITETTURA	
DOTT.ING. MASSIMO CRISAFULLI (CIVILE-EDILE) 1881 "A" DAL 14-02-85 DOTT.GEOM. ATTILIO CRISAFULLI (PIANIFICATORE I.) 2468 DAL 15-04-89 DOTT.ING. ALBERTO CRISAFULLI (CIVILE-TRASPORTI) 3153 "A" DAL 22-03-95 DOTT.ING.ARCH. FABIOLA CRISAFULLI (EDILE-ARCHITETTURA) A6689 DAL 05-03-14 A2447 DAL 11-02-16	VIA CENTURIPPE 2/A, 95128 CATANIA TEL/FAX_095431232 TEL/FAX_095502949 EMAIL_STUDIOCRISAFULLI@VIRGILIO.IT
COMUNE CATANIA IMPIANTO DI CLIMATIZZAZIONE	TAVOLA TAV. 6 OGGETTO COLLOCAZIONE APPARECCHI DI CLIMATIZZAZIONE
MANUTENZIONE STRAORDINARIA DELL'EDIFICIO "UFFICI E SPOGLIATOI" DEL CENTRO DIREZIONALE AMT DI PANTANO D'ARCI	
DITTA PROPRIETARIA AMT CATANIA SPA	PROGETTISTA DOTT.ING.MASSIMO CRISAFULLI
SCALA_1:100 DATA_10-07-17 FILE_ REV_28-02-18	COLLABORATORI ING. MARCO TOSTO ARCH. GIOVANNA FELTRI ING. ELISA RUSSO REDATTO_MAR CONTROLLATO_ATT APPROVATO_MAX
C.F./P.I. 03333090870	