

Una domenica tra i nuovi percorsi Incertezza, curiosità e poco traffico

Fluido e senza code il transito verso la Plaia attraversando la città

LUCY GULLOTTA

Nuovo piano viario e domenica di mare. Test superato a punteggio pieno. Certo una prova particolare in una città che la domenica vive a ritmo lento, e in cui il traffico non è paragonabile a quello di un qualsiasi giorno lavorativo.

In una città invasa da un caldo torrido e afoso più che dalle auto, con gli automobilisti catanesi non in preda allo stress, dovuto ai ritmi serrati tra lavoro e impegni familiari, si è potuto provare senza affanno il nuovo piano viario guardandolo da una prospettiva diversa, in fondo anche con curiosità. Già al secondo giorno di attuazione del piano di viabilità si comincia a prendere confidenza con il tracciato e i sensi di marcia. Vecchie e consolidate abitudini vengono modificate, ma come a più voci si è sottolineato nei giorni scorsi, sarà solo una questione di tempo e poi tutto sembrerà normale, quotidiano, come se fosse sempre stato così.

E così ieri chi ha scelto di provare il nuovo percorso viario per andare a trascorre la giornata alla Plaia non ha incontrato nessun ostacolo. Per chi preferisce attraversare la città in fondo le soluzioni restano sempre le stesse con qualche modifica. Percorso invariato per chi procede da via Garibaldi, taglia dal Castello Ursino per giungere al Tondicello. Chi ha sempre preferito andare da via Dusmet e costeggiare gli Archi della Marina per immettersi in piazza Borsellino e poi in via Domenico Tempio oggi non ha incontrato nessuna difficoltà ma ha dovuto percorrere via VI Aprile e poi via Vittorio Emanuele. Viabilità scorrevole con il supporto dei vigili urbani che

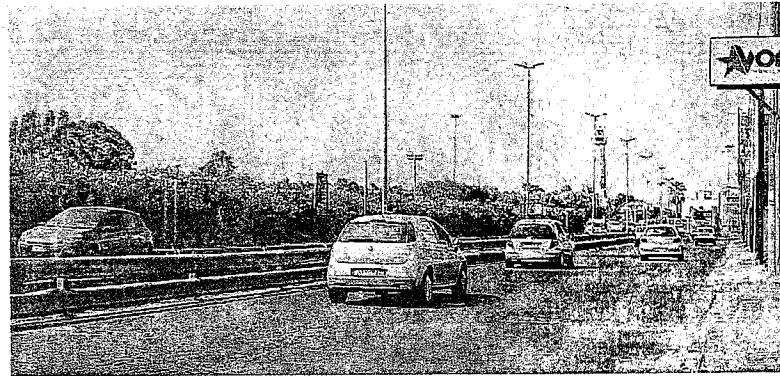

Alcuni scatti che confermano che ieri il traffico non ha causato problemi alla viabilità. In alto via Domenico Tempio, a destra la rotonda al faro Biscari e in basso il viale Kennedy (Foto O. Scardino)



armati in gran forza hanno controllato - e controlleranno il traffico anche nei prossimi giorni - anche durante la notte. «Siamo sempre in contatto tra noi - spiega un agente di pattuglia in via Vittorio Emanuele - quando si verificano dei rallentamenti all'altezza di piazza Cutelli si dirige il traffico in modo da renderlo scorrevole». Un po' di confusione per gli automobilisti, ed è naturale come per chi da piazza San Placido si immette in via Porticello per poi dirigersi alla rotonda che conduce alla Plaia. «Qualcuno cambia corsia improvvisamente rendendosi conto che adesso si può svoltare anche a sinistra per via Dusmet, ma è assolutamente normale» afferma l'agente.

Su via Domenico Tempio alle 11 poche auto. Sintomo che comunque l'estate volge al termine, o perlomeno la stagione balneare. Al faro Biscari nessun intasamento, anche qui in sosta nei punti cruciali le pattuglie di vigili urbani controllano costantemente il traffico. «Il traffico è stato abbastanza regolare - affermano gli agenti fermi proprio dinanzi all'ingresso della prima spiaggia libera sul viale Kennedy - adesso si aspetta l'ora del rientro, ma non credo ci saranno problemi».

E così è stato. Prova traffico superata anche nel pomeriggio al rientro dal mare con una via Dusmet che ormai priva degli spartitraffico e a senso unico di marcia ha consentito agli automobilisti un transito veloce. Nessun problema dunque se non quello di prendere coscienza che non c'è più bisogno di viaggiare sulla destra costeggiando gli Archi della Marina, anzi proprio in quella corsia non bisogna più andare perché sarà riservata agli autobus.